

4° BANDO ALCOTRA 2014-2020 "Rilancio"
INTERVENTI DI RIQUALIFICAZIONE E RECUPERO
DEL RIFUGIO DI MILLAURES ALTO (SALBERTRAND)
PROGETTO ESECUTIVO



CONSORZIO FORESTALE ALTA VALLE SUSA
Via Pellouliere n°6 - OULX (TO) C.A.P. 10056
Tel. 0122 - 831079 Fax 0122 - 831282
E.MAIL. bacinimontani@cfavs.it - cfavs@postecert.it
P.IVA 03070280015 - C.F. 86501390016

Geom. Riesecht - Geom. Viceconte - Geom. Belmondo
Dott. For. Alberto Dotta



COUTAN STUDIO ARCHITETTI
Borgata Constans 15 - OULX (TO) C.A.P. 10056
Cell. 339 - 2145928
E.MAIL. devis.guiguet@coutanstudio.eu
devis.guiguet@architettorinopec.it
www.coutanstudio.eu
P.IVA 09426040011
Arch. Devis Guiguet



AMB.ENIS
Fonds européen de développement régional
Fondo europeo di sviluppo regionale



UNIONE MONTANA AVS
Via Monginevro 35 - OULX (TO) C.A.P. 10056
Tel. 0122 - 831252
E.MAIL. info@umavs.it - umavs@pec.it

Geom. Mauro Borello

CODICE DOCUMENTO

area	anno incarico	n° commessa	revisione	n° elaborato	n° archivio
0 3	2 0 2 1	0 3 0	0 0	0 3	1 8 0 0

DATA
20/04/2022

TAV.
TAV. 03

PROSPETTI E SEZIONE
SCALA 1:100

STATO DI FATTO

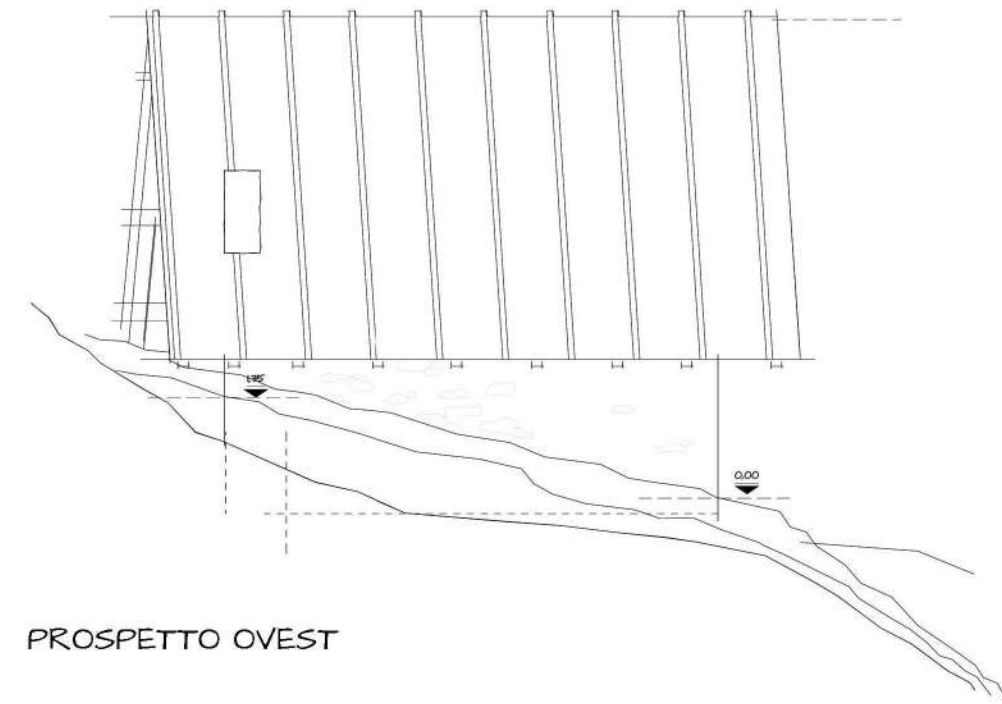

PROSPETTO OVEST



PROSPETTO SUD

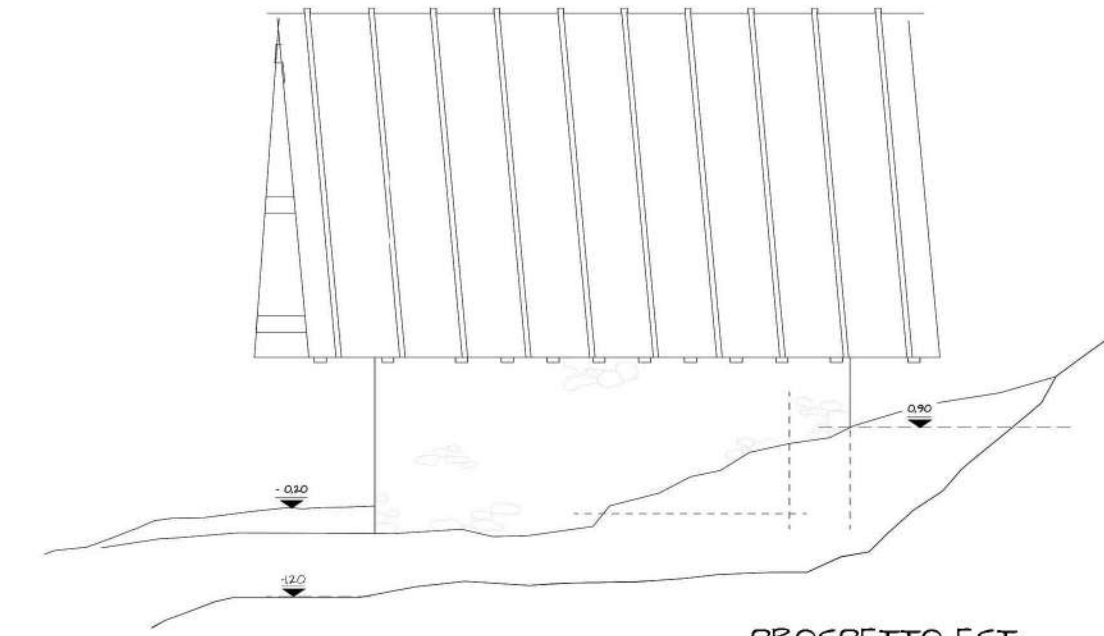

PROSPETTO EST

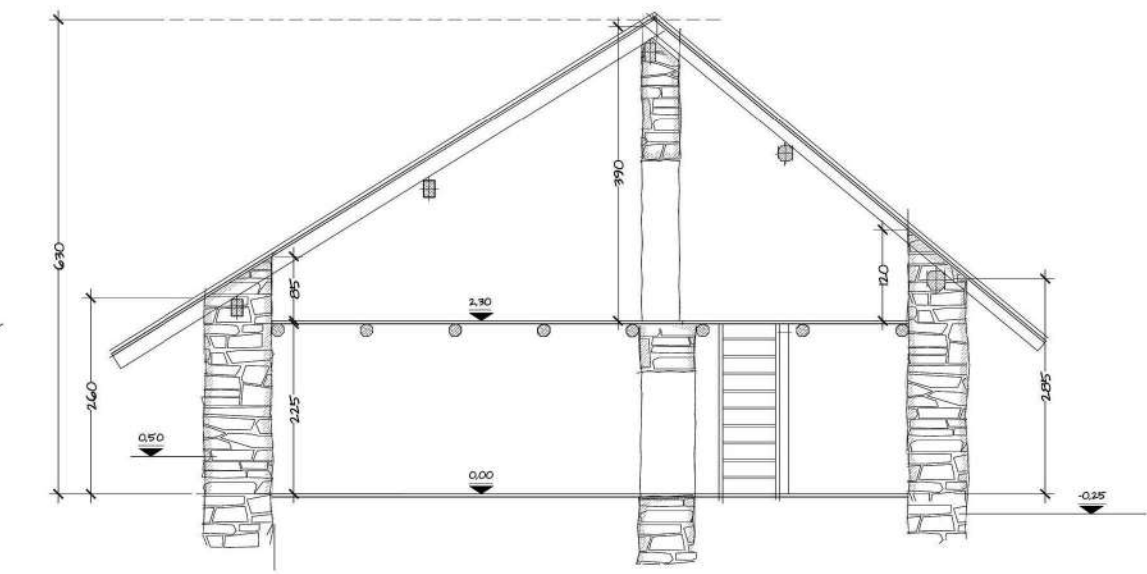

SEZIONE

PROGETTO



PROSPETTO OVEST



PROSPETTO SUD

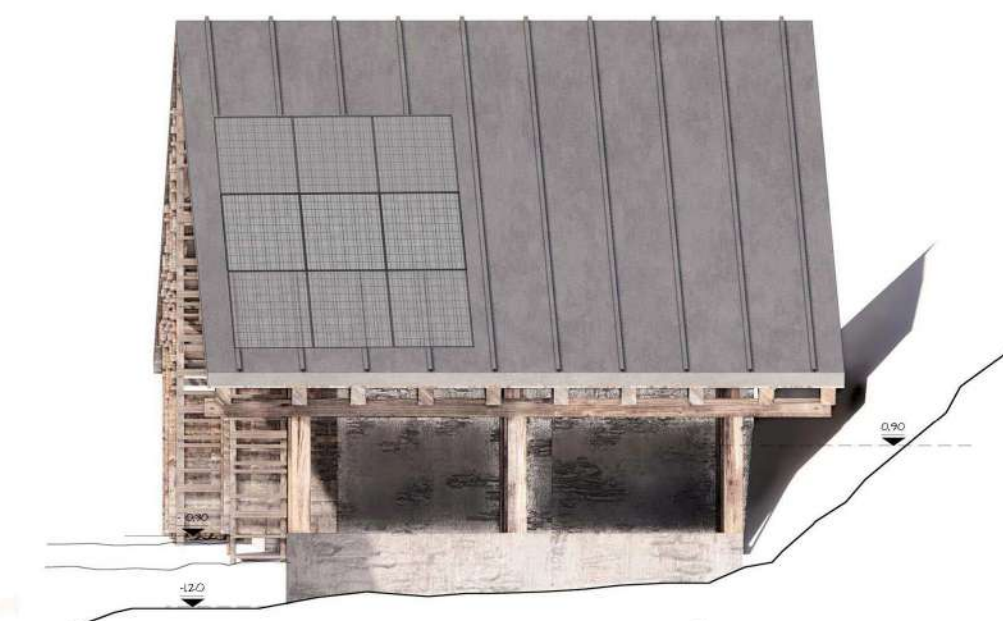

PROSPETTO EST

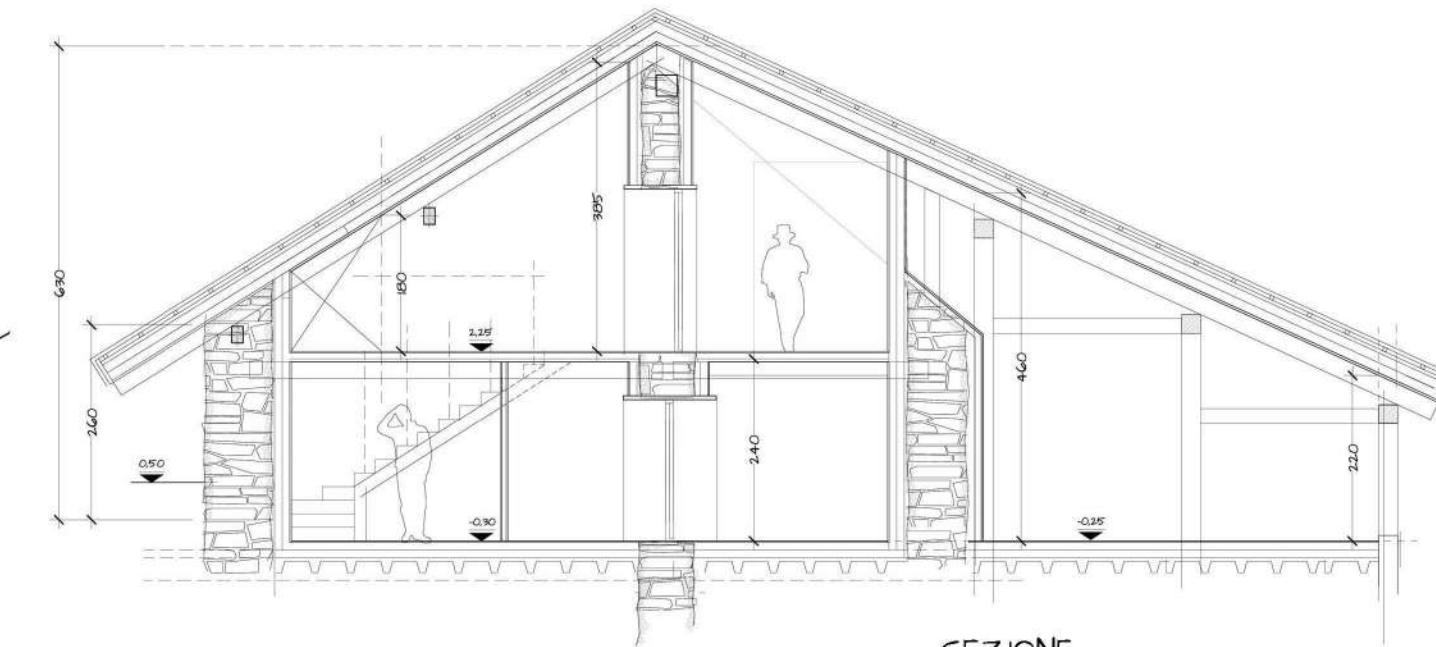

SEZIONE

SOVRAPPONIZIONE



PROSPETTO OVEST



PROSPETTO SUD

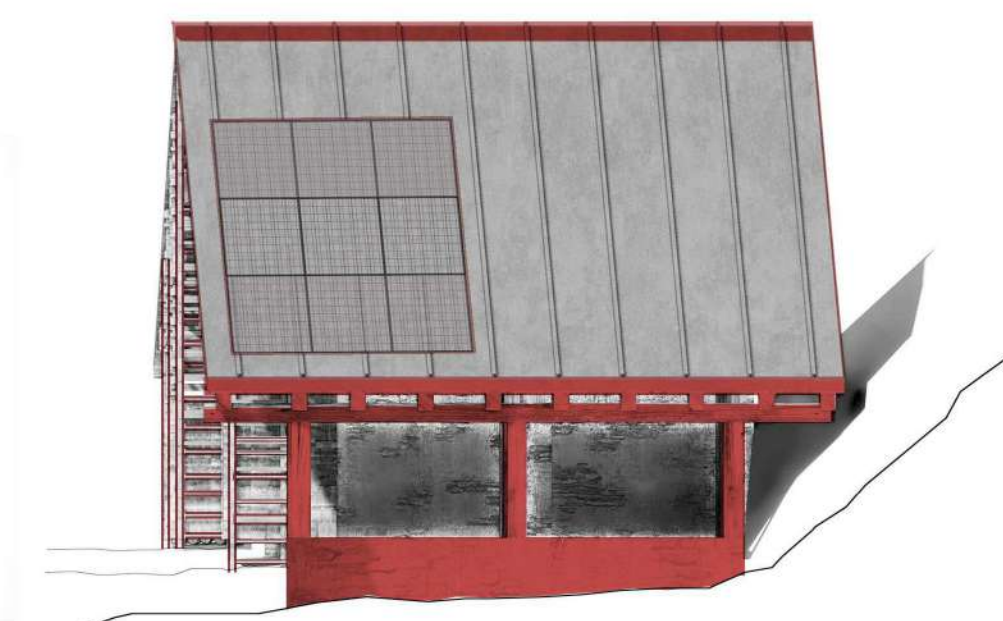

PROSPETTO EST

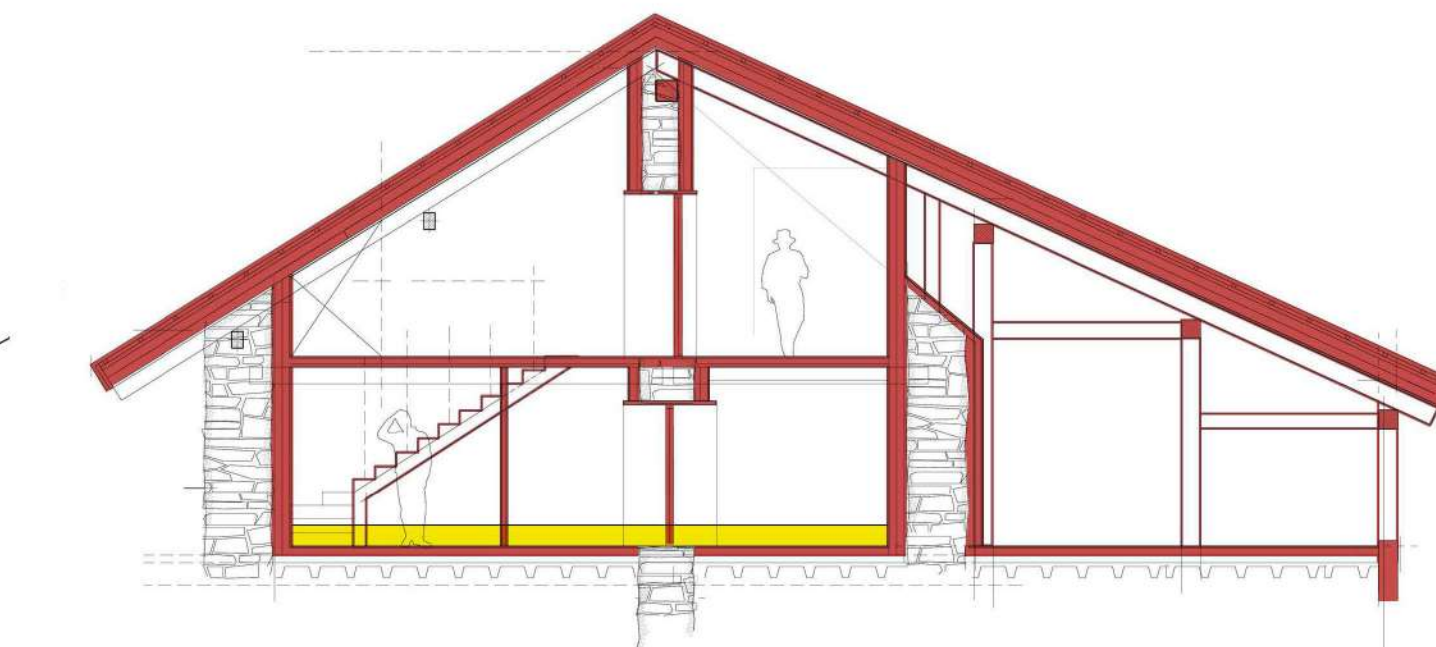

SEZIONE