

RISCHIO VARIO - TRASPORTO SOSTANZE PERICOLOSE

Comune	GRAVERE	SCHEDA 3
Località	Incrocio Via Graverè - SS 24	
Grado di rischio	R2 - Medio	

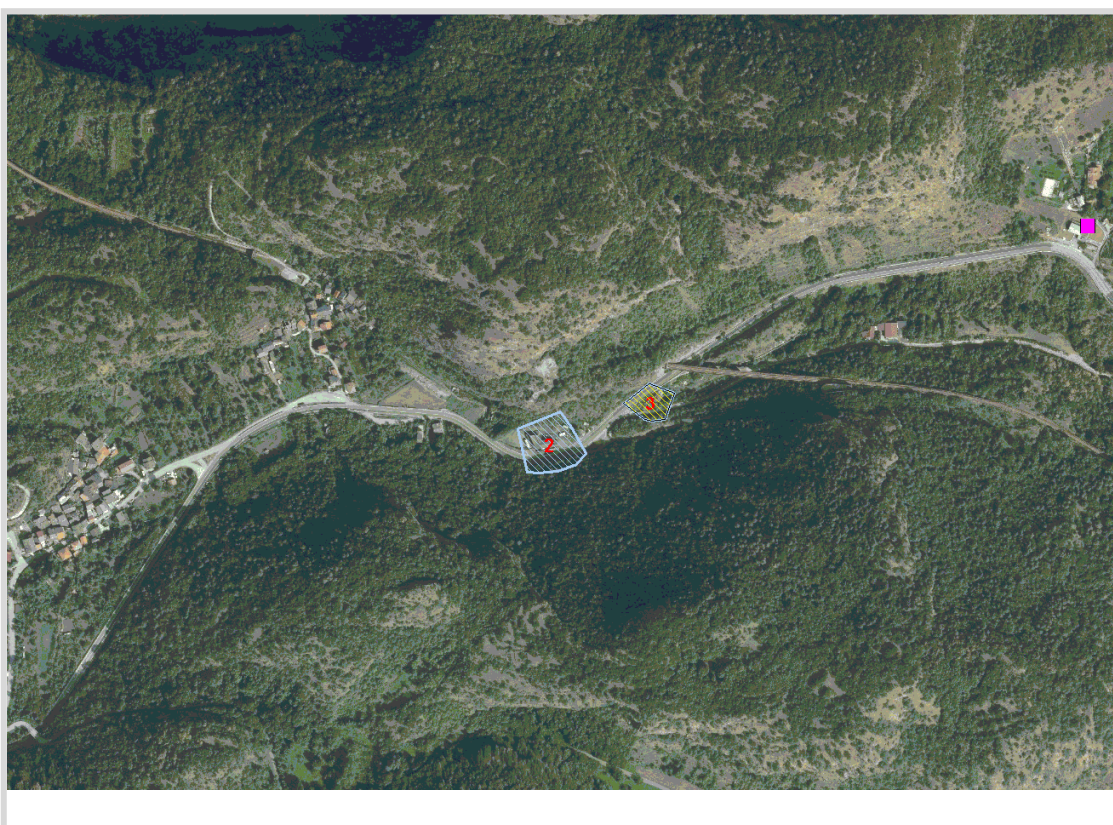

GisMaster-ProtezioneCivile - Estratto della cartografia

PERICOLOSITÀ TERRITORIALE

Descrizione del pericolo	Rischio legato alla viabilità, derivante dal trasporto di sostanze pericolose
--------------------------	---

VULNERABILITÀ ANTROPICA

Popolazione esposta al rischio	
Infrastrutture esposte al rischio	- Civili abitazioni - Strada statale 24



Immagine Google Street View