

## RISCHIO FRANA

Comune	EXILLES	SCHEDA 2
Località	Strada per San Colombano	
Grado di rischio	R3 - Elevato	

## DATI GENERALI

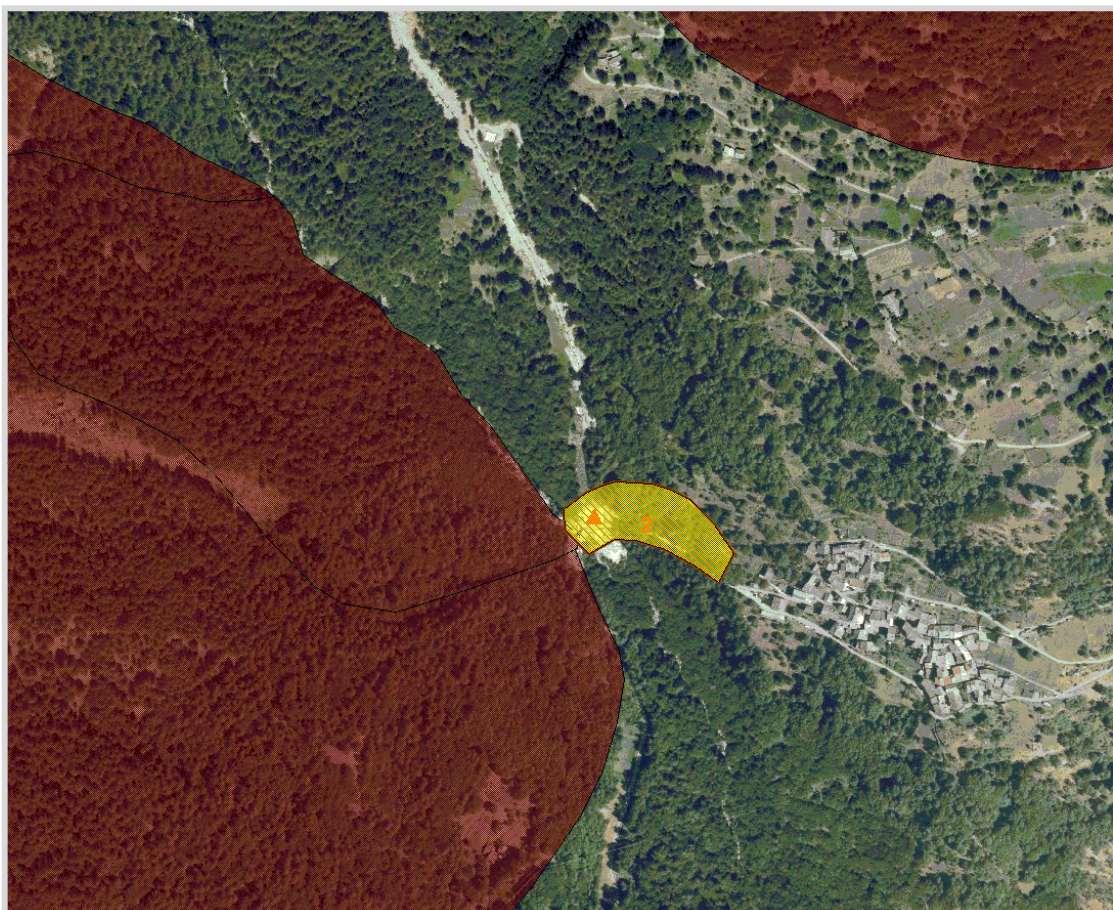

GisMaster-ProtezioneCivile - Estratto della cartografia

## PERICOLOSITÀ TERRITORIALE

Descrizione del pericolo	Settore considerato in frana attiva, con caduta di singoli massi (in particolare legato ai lavori della centrale) che può portare all'isolamento del nucleo abitato.
--------------------------	--

**VULNERABILITÀ ANTROPICA**

Popolazione esposta al rischio	
Infrastrutture esposte al rischio	- Strada di San Colombano



*Immagine Google Street View*