

RISCHIO ESONDAZIONE

Comune	BARDONECCHIA	SCHEDA 05
Località	Via Mallen - Angolo Via Melezet	
Grado di rischio	R2 - Medio	

DATI GENERALI

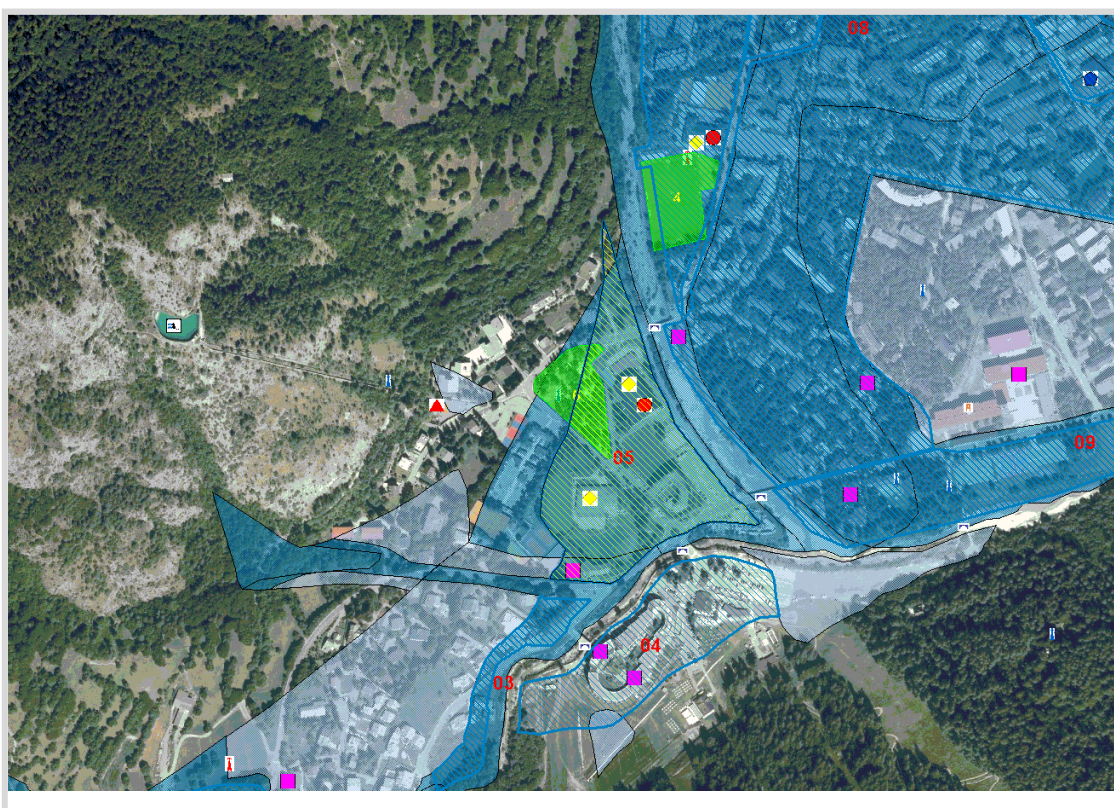

GisMaster-ProtezioneCivile - Estratto della cartografia

PERICOLOSITÀ TERRITORIALE

Descrizione del pericolo	Settore di territorio esondabile dal Torrente Rho inserito in "Fascia M - alluvioni poco Frequenti - pericolosità media" della Direttiva Alluvioni. Il P.R.G.C. inserisce l'area il Classe IIIb (elevata pericolosità geomorfologica).
--------------------------	--

VULNERABILITÀ ANTROPICA

Popolazione esposta al rischio	10
Infrastrutture esposte al rischio	<ul style="list-style-type: none"> - Civili abitazioni (condominio all'incrocio fra via Mallen e SP 216) - Area sportiva - Attività commerciali (ristorante laghetto) - Parco bimbi - viabilità comunale

VULNERABILITÀ AL DANNO

Prevenzione	- Arginature dx e sx torrente rho, ponte verificato idraulicamente a monte



Immagine Google Street View