

RISCHIO ESONDAZIONE

Comune	OULX	SCHEDA 01
Località	Rio Perilleux	
Grado di rischio	R3 - Elevato	

DATI GENERALI

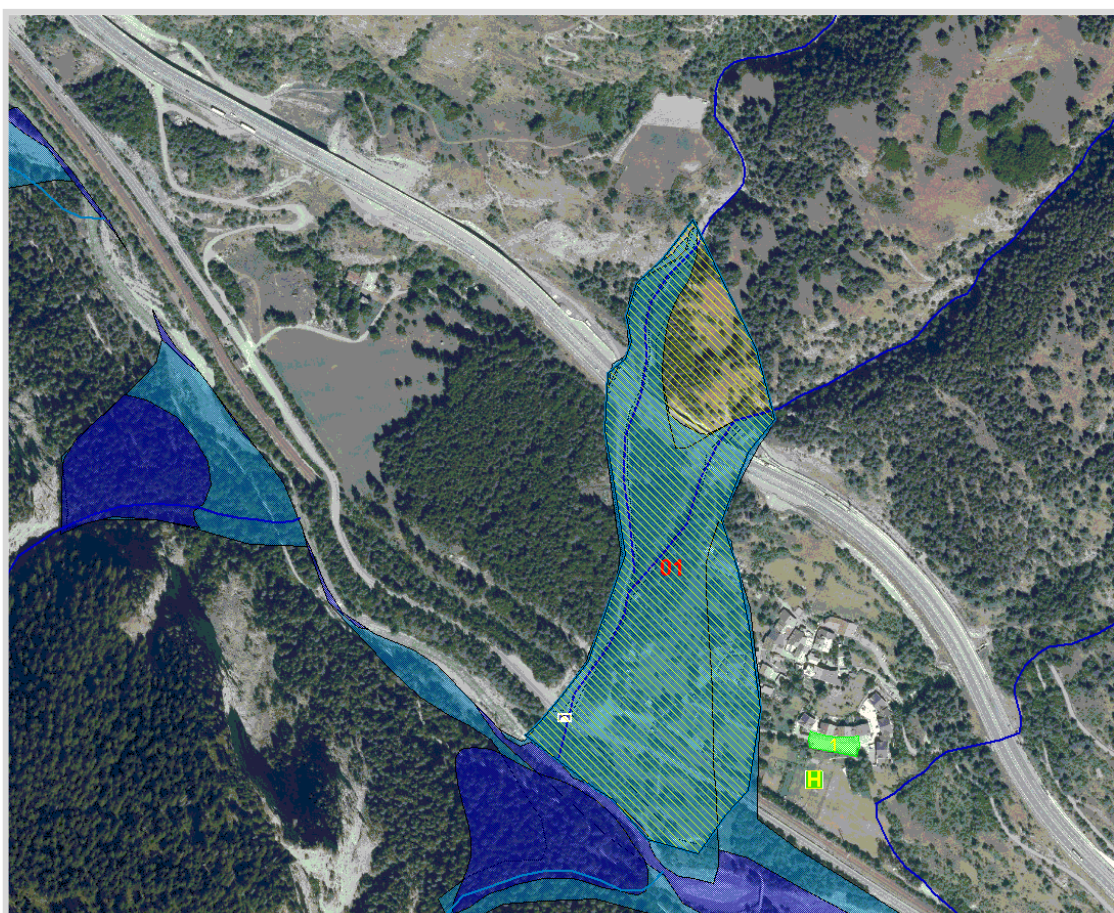

GisMaster-ProtezioneCivile - Estratto della cartografia

PERICOLOSITÀ TERRITORIALE

Descrizione del pericolo	Settore di territorio esondabile dal R. Perilleux inserito in "Fascia M - alluvioni poco frequenti - pericolosità media" della Direttiva Alluvioni. Territorio ad elevata pericolosità in occasione di temporali estivi o intense precipitazioni tardo autunnali.
--------------------------	---

VULNERABILITÀ ANTROPICA

Popolazione esposta al rischio	Circa 10 residenti
Infrastrutture esposte al rischio	- viabilità comunale - SS335 - civili abitazioni

*Immagine Google Street View*