

SOSTEGNO DI APPOGGIO

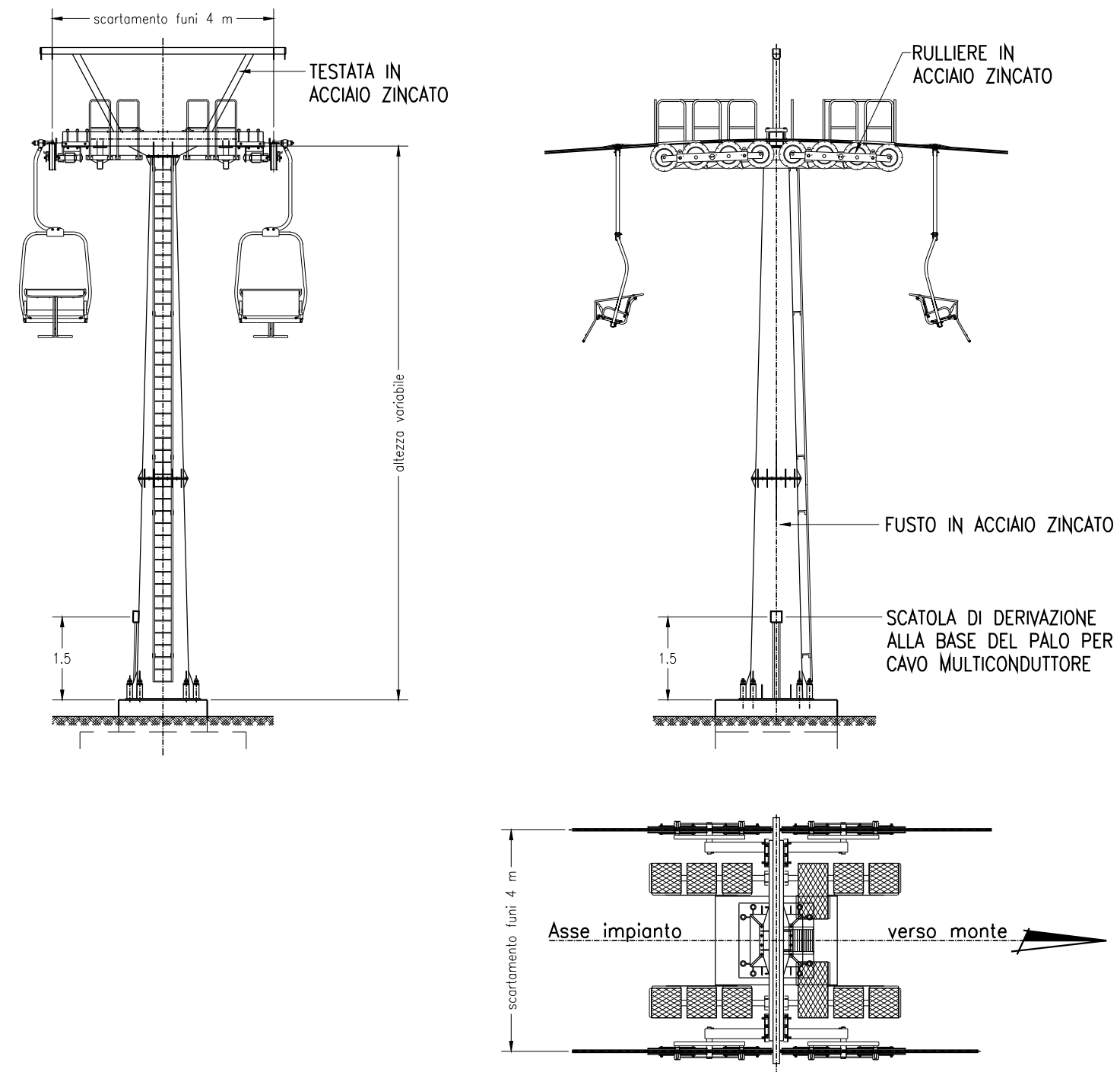

SOSTEGNO DI RITENUTA

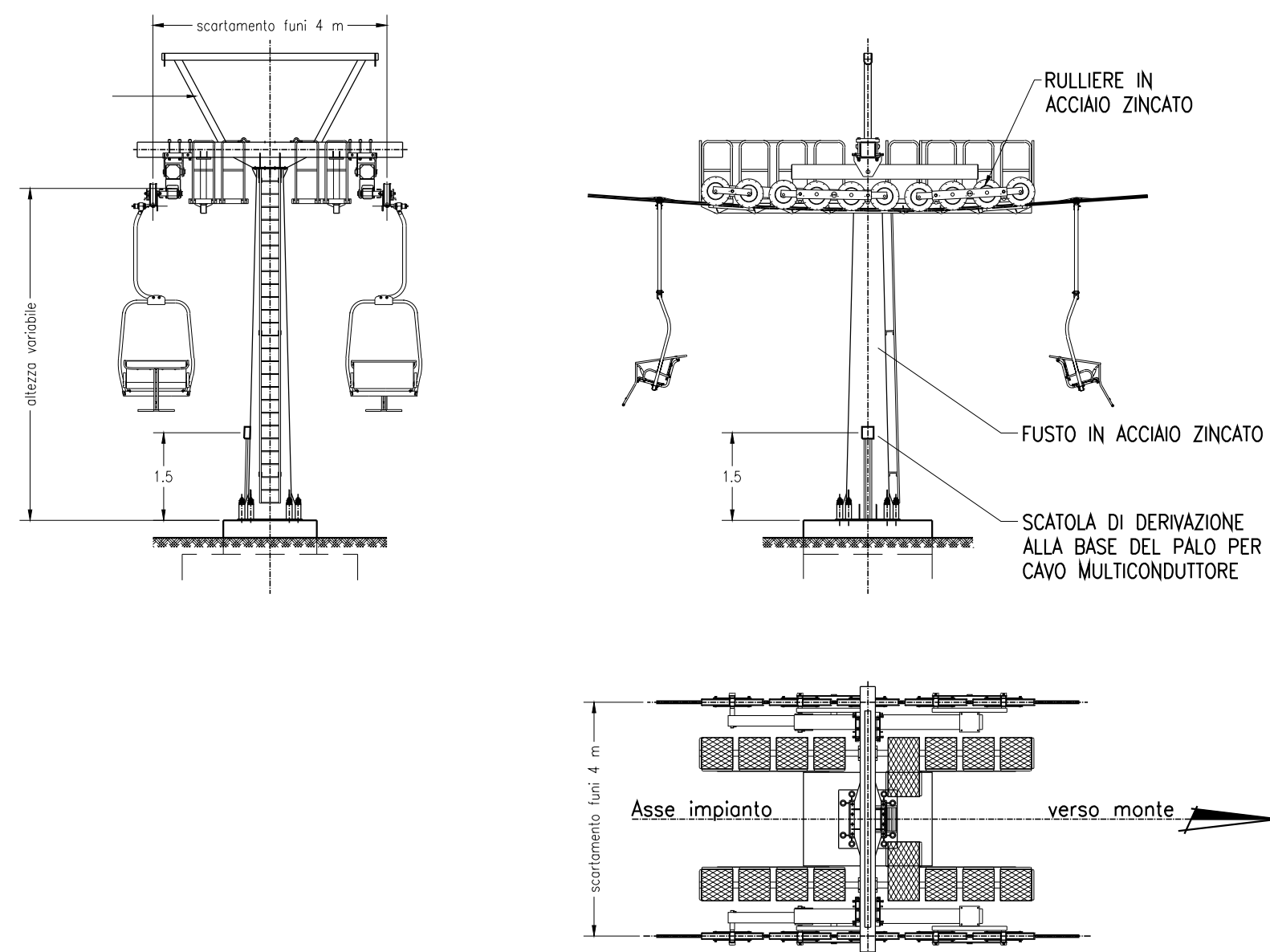

COLOMION S.p.A.

RIQUALIFICAZIONE AREA BOSCO - VALLON CROS
 SEGGIOVIA BIPOSTO AD AMMORSAMENTO FISSO "BOSCO-VALLON CROS"
 SCIOVIA MONOPOSTO A FUNE ALTA "VALLON CROS"



ITALIA	REGIONE PIEMONTE	CITTA' METROPOLITANA DI TORINO	COMUNE DI BARDONECCHIA
--------	------------------	--------------------------------	------------------------

PROGETTO DEFINITIVO

OGGETTO DELL'ELABORATO
 PARTICOLARI COSTRUTTIVI: SOSTEGNI DI LINEA (TIPICI)
 Lotto 1 - Seggiovia Bosco- Vallon Cros
 Scala 1:100

CODICE GENERALE ELABORATO					
COMMESSA	CODICE OPERA	AREA PROGETTAZIONE	LIVELLO PROGETTO	N° ELABORATO	VERSIONE
B858-19	RABVC	RI	D	1.9.7	0

IDENTIFICAZIONE FILE: B858-19_RABVC_RI_D_1.9.7_0.dwg					
Versione	Data	Disegnato	Approvato	Oggetto	
0	02/2019	AV	FB	Prima emissione	
1					
2					
3					

<p>RESPONSABILE DEL PROGETTO</p>  <p>- dott. ing. Francesco BELMONDO</p> <p>PROGETTISTI</p>  <p>- dott. ing. Francesco BELMONDO</p>	<p>TIMBRI - FIRME</p> 
---	--

RESPONSABILE DEL PROCEDIMENTO	FIRMA:
--------------------------------------	---------------

 **BBE S.r.l.** Via Brunetta, 12 - 10059 SUSA (TO)
 Tel. 0122/32897 - Fax 0122/738012
 e-mail info@bbesrl.it
 P.IVA 08807870012

Questo elaborato è di proprietà della società Colomion S.p.A., Regione Molino, 18 - 10052 Bardonecchia (To)
 Qualsiasi divulgazione o riproduzione anche parziale deve essere espressamente autorizzata