

**LEGENDA**

	Scavo
	Riparto

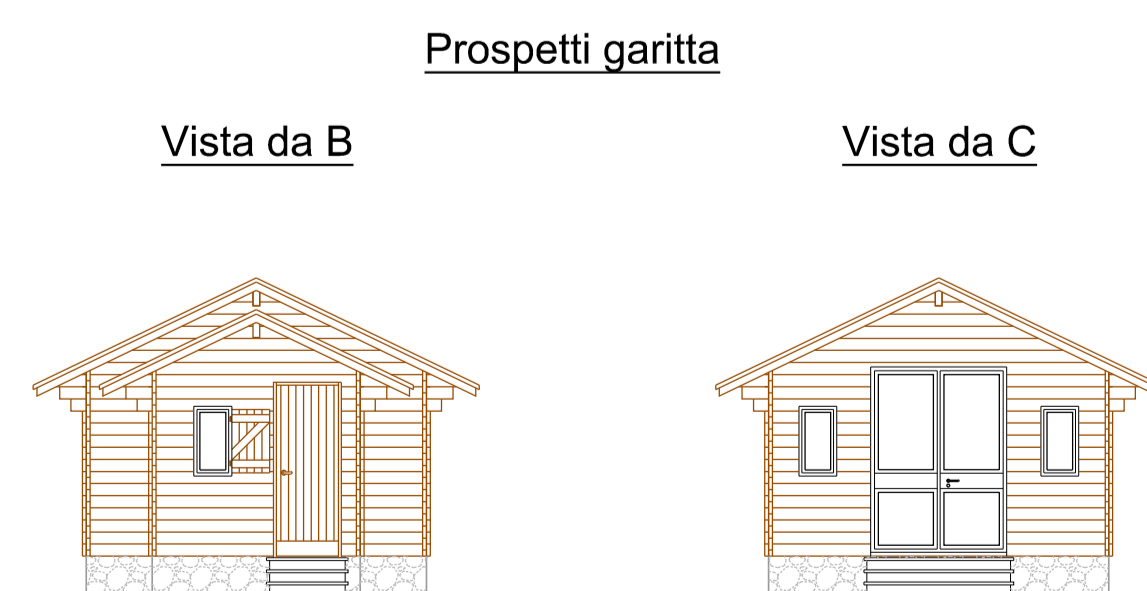

## COLOMION S.p.A.

**RIQUALIFICAZIONE AREA BOSCO - VALLON CROS**  
 SEGGIOVIA BIPOSTO AD AMMORSAMENTO FISSO "BOSCO - VALLON CROS"  
 SCIOVIA MONOPOSTO A FUNE ALTA "VALLON CROS"

ITALIA	REGIONE PIEMONTE	CITTA' METROPOLITANA DI TORINO	COMUNE DI BARDONECCHIA
--------	------------------	--------------------------------	------------------------

**PROGETTO DEFINITIVO**

OGGETTO DELL'ELABORATO: INSIEME DELLA STAZIONE DI VALLE Lotto 1 - Seggiovia "Bosco - Vallon Cros" Scala 1:100

CODICE GENERALE ELABORATO					
COMMESSA	CODICE OPERA	AREA PROGETTAZIONE	LIVELLO PROGETTO	N° ELABORATO	VERSIONE
B858-19	RABVC	RI	D	1.9.2.1	0

IDENTIFICAZIONE FILE: B858-19\_RABVC\_RI\_D\_1.9.2.1\_0.dwg

Versione	Data	Disegnato	Approvato	Oggetto
0	04/2019	MG	FB	Prima emissione
1				
2				
3				

<b>RESPONSABILE DEL PROGETTO</b>  - dott. ing. Francesco BELMONDO <b>PROGETTISTI</b>  - dott. ing. Francesco BELMONDO	<b>TIMBRI - FIRME</b> 
<b>RESPONSABILE DEL PROCEDIMENTO</b> -	<b>FIRMA:</b> -

BBE S.r.l. Via Brunetta, 12 - 10059 SUSA (TO)  
 Tel. 0122/32897 - Fax 0122/738012  
 e-mail info@bbesrl.it  
 P.IVA 08807870012

Questo elaborato è di proprietà della società Colomion S.p.A., Regione Molino, 18 - 10052 Bardonecchia (To)  
 Qualsiasi divulgazione o riproduzione anche parziale deve essere espressamente autorizzata