





Planimetria movimenti terra

| LEGENDA MOVIMENTO TERRA | | Dati | |
|---|--------------|----------|----------------|
| Totale movimenti | | | |
|  | Scavo | 4.430,00 | m ³ |
| | | 3.646,00 | m ² |
|  | Riporto | 4.430,00 | m ³ |
| | | 3.405,00 | m ² |
|  | Scotico | 621,00 | m ² |
|  | Terra armata | 50,00 | m ² |
| Superficie movimenti | | 7.673,00 | m ² |

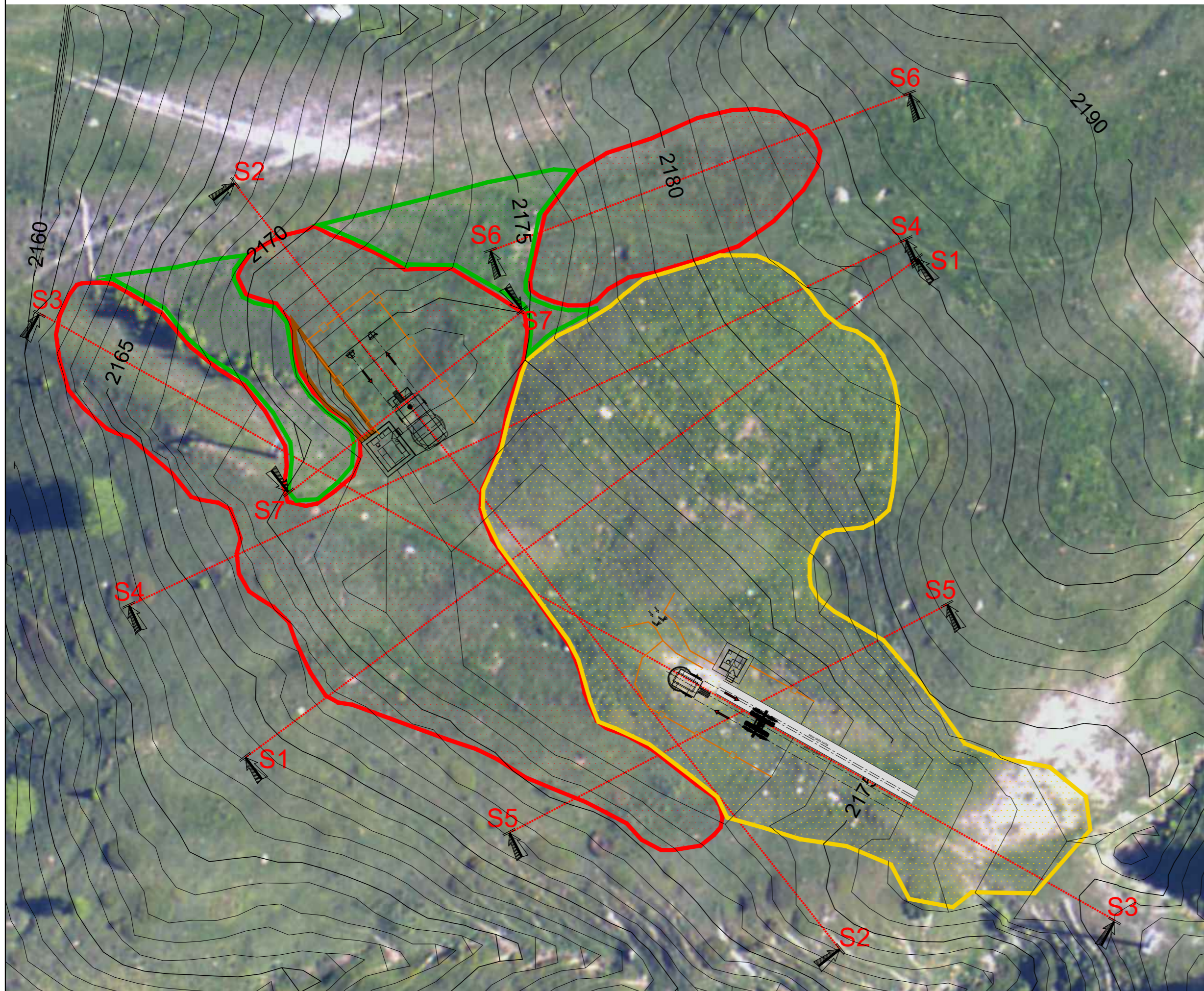
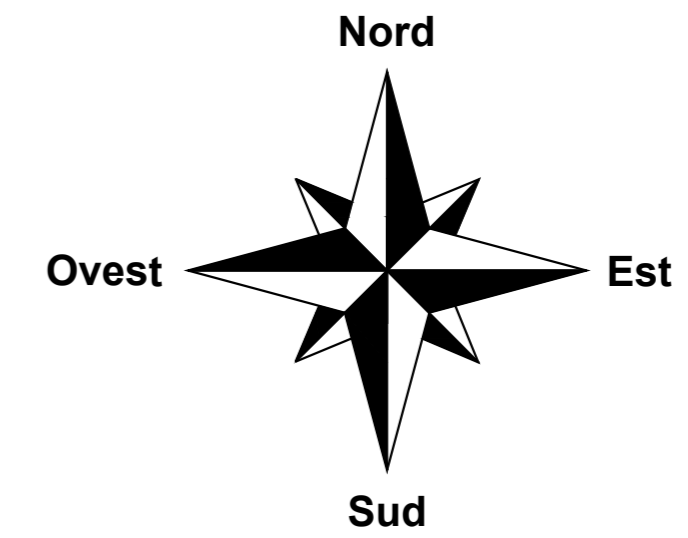

COLOMION S.p.A.

RIQUALIFICAZIONE AREA BOSCO - VALLON CROS

SEGGIOVIA BIPOSTO AD AMMORSAMENTO FISSO "BOSCO - VALLON CROS"
SCIOVIA MONOPOSTO A FUNE ALTA "VALLON CROS"

ITALIA

REGIONE PIEMONTE

CITTA'
METROPOLITANA
DI TORINO

COMUNE
DI BARDONECCHIA

PROGETTO DEFINITIVO

OGGETTO DELL'ELABORATO

PLANIMETRIA MOVIMENTI TERRA IMPIANTI
PROGETTO
Lotto 4

Scala 1:500

CODICE GENERALE ELABORATO

| COMMESSA | CODICE OPERA | AREA PROGETTAZIONE | LIVELLO PROGETTO | N° ELABORATO | VERSIONE |
|----------|--------------|--------------------|------------------|--------------|----------|
| B858-19 | RABVC | PI | D | 3.5.2 | 0 |

IDENTIFICAZIONE FILE: B858-19_RABVC_PI_D_3.5.2_0.dwg

| Versione | Data | Disegnato | Approvato | Oggetto |
|----------|---------|-----------|-----------|-----------------|
| 0 | 04/2019 | AG | FB | Prima emissione |
| 2 | | | | |
| 3 | | | | |

RESPONSABILE DEL PROGETTO



BBE s.r.l.

Bardonecchia Engineering

- dott. ing. Francesco BELMONDO

PROGETTISTI



BBE s.r.l.

Bardonecchia Engineering

- dott. ing. Francesco BELMONDO

TIMBRI - FIRME

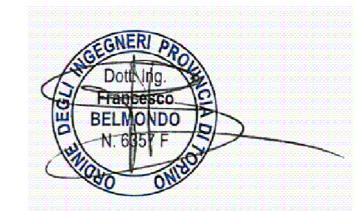

RESPONSABILE DEL PROCEDIMENTO

-

FIRMA:



BBE S.r.l. Via Brunetta, 12 - 10059 SUSÀ (TO)
Tel. 0122/32897 - Fax 0122/738012
e-mail info@bbesrl.it
P.IVA 08807870012

Questo elaborato è di proprietà della società Colomion S.p.A., Regione Molino, 18 - 10052 Bardonecchia (To)
Qualsiasi divulgazione o riproduzione anche parziale deve essere espressamente autorizzata